

初めて はがき作成ソフトをご利用の方
 今まで 筆ぐるめをご利用の方
フル機能搭載の通常版

住所録管理や宛て名印刷に**最適**

筆ぐるめ 25 シリーズ		
ラインナップ	筆ぐるめ 25	筆ぐるめ 25 宛名印刷・住所録プラス
税抜価格	3,990円	2,480円
メディア	DVD-ROM	CD-ROM
JANコード	4540442045789	4540442045796
インストール台数	5台	1台
レイアウト	5,000点	—
イラスト・写真・背景	20,000点	— プラス特典 名刺56点・ラベルシール52点
フォント	151書体	151書体
例文	1,970点	1,970点
操作ガイド	冊子/PDFデータ	PDFデータ
購入者専用電話サポート	○	○

筆ぐるめインフォメーションセンター
TEL:0570-550-211 (ナビダイヤル)
 (土・日・祝・弊社指定休業日を除く) 9:30~12:00、13:00~17:00
 E-mailでのご質問は24時間受付/回答は営業時間内となります。
E-mail users@fsi.co.jp URL <https://fudegurume.jp/>
 2017年11月1日~2017年12月30日(期間中は土・日・祝日も休まず営業いたします)

筆ぐるめ 25
購入者専用サポートダイヤル開設
 2017年11月1日~2017年12月31日
 開設時間/12:00~20:00
 ※詳しくはパッケージ同梱の「専用サポート番号のご案内」をご覧ください。

筆ぐるめはビジネスシーンでも大活躍
 ●得意先への新年のあいさつに
 ●ダイレクトメール用のラベル作成に
 ●顧客データ(住所録)管理に

法人ライセンスのご案内
 企業・自治体および教育機関のお客様向けに、各種ライセンスもご用意しております。
<https://www.junglejapan.com/biz/>

基本仕様	動作環境
●宛て名管理：●宛て名データ件数/1ファイル最大20,000件 ●項目数/1カード59項目(Unicode)・人名外字対応項目9項目●ファイルの結合 ●住所録の暗号化 ●印刷選択機能 ●除染・絞込み・置換機能 ●宛て名データの一括表示 ●住所録の自宅・会社別の管理 ●ひとことコメント履歴 ●宛て名文字サイズの選択(5段階) ●データのコピー、およびペースト ●全国郵便番号辞書(大口事業所対応) ●姓名辞書搭載 ●姓名外字(約4,000文字) ●電話番号辞書(オンラインダウンロード)※「筆ぐるめ 25 宛名印刷・住所録プラス」は除く。●旧・新住所変換 ●スキャンしたはがきの管理機能 ●スキャンしたはがきをWebアルバムへアップロード ●レイアウト：●オートレイアウト機能 ●通常はがき、往復はがき、封筒、A3からA6、B4からB6への印刷	[ライセンス] 筆ぐるめ 25: 1ライセンス5台使用可能 筆ぐるめ 25 宛名印刷・住所録プラス: 1ライセンス1台使用可能 ※ライセンスの適用条件は使用許諾契約書をご確認ください。 [動作保証OS] Windows 10/Windows 8.1/Windows 7 ※最新のOSアップデートの適用環境を推奨します。 ※日本語OSのみサポート。 ※インストール時に管理者権限(Administrators)が必要な場合があります。 ※Internet Explorer 8.0以上が必要です。 ※.NET Framework4.6が必要です。 ※64bit OSでは、32bitアプリケーションとして動作します。 [CPU] 上記のOSの動作を保証するx86系CPU [最小稼働メモ] 1GB(2GB以上推奨) ※64bit OSでは2GB以上必要 [ハードディスク容量] 筆ぐるめ 25: 最小1.0GB(システム750MB)、最大5.0GB(システム750MB) ※但し、電話番号辞書を除く。 ※クラウド素材のダウンロードファイルを除く。 筆ぐるめ 25 宛名印刷・住所録プラス: 1.0GB(システム750MB)
住所録ファイル 直接読み込めるファイル形式 ●筆ぐるめ全バージョン※1 ●筆まめ11、筆王2001~2004 ●宛名職人2001~2005 ●はがきスタジオ2001~2005 ●楽々はがき2001~2003 ●携帯マスター NX形式(NX3以上) ●Excel95~2016 ●Outlook97/98/2000/2002/2003アドレス帳 ●Outlook97/98/2000/2002/2003個人用アドレス帳 ●Outlook Express4/5/5.5/6アドレス帳 ●CSV、Jアドレス、ContactXML1.1/1.1a ContactXML/CSVで読み込めるファイル形式 ●筆まめVer.6~27 ●筆王2000~2007/ZERO/15~21 ●楽々はがき ※2 ●宛名職人 ※2 書き出し ●筆ぐるめ 25 ●CSV、Jアドレス ●ContactXML1.1a レイアウトファイル 読み込み 筆ぐるめ Ver.6.0以降のレイアウト 書き出し 筆ぐるめ 25/BMP/PNG/JPG 画像ファイル 読み込み GIF/WMF/BMP/JPEG/FlashPix/TIFF/PNG/PCD/Exif(2.2まで)ファイルの読み込み	[ドライブ装置] 筆ぐるめ 25: DVDドライブ 筆ぐるめ 25 宛名印刷・住所録プラス: CDDドライブ [ディスプレイ] 1024×768以上の解像度 フルカラー ※タッチ機能を使用する場合は、Windowsタッチに対応したマルチタッチディスプレイが必要です。

※1 筆ぐるめVer.5.0以前の住所録データの拡張子は[lat] Ver.6.0以降の住所録データの拡張子は[fga]
 ※2 楽々はがき/宛名職人は、バージョンによってcsvやJアドレスでの読み込みとなります。

△ご注意ください 筆ぐるめ 25が動作する環境は上記の通りです。ただし、自作PC・仮想環境・シンクライアント環境・リモート環境・Macで動作しているWindowsにおいては、上記の条件を満たしている場合でも、固有の問題が発生した際に完全なサポートを提供できない場合があります。予めご了承ください。一部の機能はインターネットに接続が必要です。最新の動作環境については、筆ぐるめ公式ページ(<https://fudegurume.jp/>)をご参照ください。

●「筆ぐるめ」「富士ソフト」は富士ソフト株式会社の登録商標です。●Microsoft、Windows、Windows 10、Windows 8.1、Windows 7は、米国マイクロソフト社の米国ならびにその他の国における登録商標です。●魚石行書は、川瀬魚石先生の特別揮毫です。●TrueTypeフォント「有澤一、祥南〜、正源祥南」は、有澤漁男先生の特別揮毫です。●ふみごっこは、中村文江先生の特別揮毫です。●筆流録簿、おひげ文彦ペン字、株式会社ブリッジ社製です。●江戸勤筆流、おひげ文彦株式会社製です。TrueTypeフォント「AR〜」はArphicTechnology社製です。TrueTypeフォント「CRC&G〜」は株式会社シーアンドジー社製です。●本製品では、本プログラムの一部にLEADTOOLS Pro Ver.14.0J、VS-FlexGrid Pro8.0J、ライズ社Tomviを使用しています。●その他、記載された会社名および製品名は各社の商標または登録商標です。●本製品をライセンスされた内容以外の目的で使用することは、法律により固く禁止されています。●画面はすべて開発中の物です。●製品の仕様、パッケージ、価格などは予告なく変更する場合があります。予めご了承ください。

発売元: **富士ソフト 富士ソフト株式会社**
 販売元: **Jungle 株式会社 ジャングル**
<https://www.junglejapan.com/>

Copyright©1993-2017 FUJISOFT INCORPORATED.All rights reserved.
 ※対象商品では、住所録検索機能を実現する目的で、「[ホームページ]」にて公開された個人情報を使用しています。※対象商品において当該個人情報をご登録のみに使用し、また、職業別会社を除く第三者に開示いたしません。※個人情報情報の削除・変更をご希望の方は、下記問合せ窓口までご連絡ください。対応可能な次期対象商品から対応いたします。
 【問い合わせ】: 03-5600-3160

2017年9月現在 TS00641

富士ソフト
 パソコン導入実績 **第1位**
 ※当社調べ(2017年7月)パソコンへのプリインストールまたは同梱を含む導入実績

愛されて25周年! 年賀状ソフト

筆ぐるめ

25

かんたん
 されい!
 たのしく



Windows 10 / 8.1 / 7

Jungle

筆ぐるめ安心のポイント

家族で使えて安心

安心のクラウド管理
 クラウド住所録

安心のサポート
 購入者専用ダイヤルでつながりやすい

おかげさまで 筆ぐるめは25周年!

「たのしく、かんたん、きれい」をコンセプトにした年賀状ソフト「筆ぐるめ」が誕生して25年。皆様のご愛顧に感謝し、私たちはこれからも年賀状を作る・送るがより一層「たのしく、かんたん、きれい」になるよう、製品とサービスの向上に努めて参ります。

筆ぐるめは毛筆プリントの本家!

「筆ぐるめ」は毛筆(アウトライン)フォントをパソコンで最初に使用した「毛筆わーぶろ」から始まり、長い歴史を持つ年賀状作成ソフトの本家!



安心アップグレード、住所録引越越し

「筆ぐるめ 25」では、お客さまのご要望にお応えて、「かんたん引越越し・バックアップツール」を搭載! USBメモリを使って、今まで手間だったパソコン間の住所録データなどの引越越しが簡単になります。

例えば

古いPCに住所録データが入っているけれど、新しいPCの「筆ぐるめ 25」で作りたい、といった場合もわかりやすくなりました! 筆ぐるめメニューの「かんたん引越越し・バックアップ」ボタンを押し、表示通りに進めると、住所録データ・作成したレイアウト・差出人情報の引越越しが完了です。

5台で使えて便利

「筆ぐるめ 25」は、1つでパソコン5台までインストールが可能。家族で分け合ったり、サブのパソコンに入れて出先で使ったり、さまざまなシーンでご利用いただけます。

※ラインナップによってご利用台数が異なりますのでご注意ください。



安心のクラウド管理

作成した住所録データをクラウド上に保存ができます。ID/パスワードで別のパソコンとデータの共有が可能。PCの故障や買い替え時のバックアップ、実家の両親の住所録データを代理で作成など非常に便利! クラウド利用は18ヶ月間無料。翌年の「筆ぐるめ」をご購入いただくと無料で期間延長いただけます。



困った時も安心充実のサポート



わかりやすい操作ガイド付き

住所録作成から印刷まで操作方法を手元で確認できて、パソコンに不慣れな方でも安心して作成できます。



出張訪問サポート(有償)

ご自宅まで専門のスタッフが伺いして問題を解決します。



リモートサポート(有償)

ネット経由でお客様のパソコンを操作してサポートします。

※詳細はパッケージ同梱のパンフレットをご確認ください。



購入者専用電話サポート

通常の電話サポートに加えて、11月~12月の期間限定で20時まで利用できる専用ダイヤルを設置。



24時間受付メールサポート

Eメールでのご質問は24時間受付

使いやすい 操作画面

「おもて」「うら」の切り替えもかんたん!

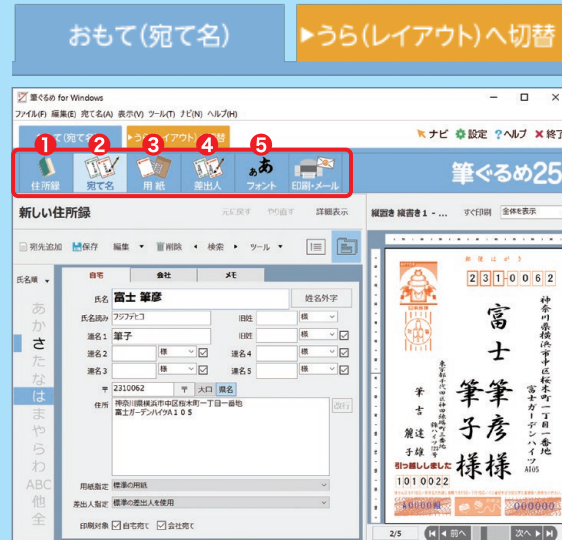

1住所録 2宛て名 3用紙 4差出人 5フォントの順で作成すれば完成!

きれいな宛て名



順に作業を進めるだけ!



1レイアウト 2背景 3写真 4イラスト 5文字の順で作成すれば完成!



かんたん操作

かんたん筆ぐるめモード

シンプルな操作であっという間に年賀状が完成!



初心者の方でも安心

かん印刷 すぐ印刷機能

宛て名の追加印刷に便利です。



表計算ソフト感覚で 編集もラクラク

通常のカード編集と一覧編集をタブで切り替え可能。



はがきの送受信記録

はがきの送受信履歴を宛て先ごとに残すことができます。



住所・人名予測変換 最新の郵便番号辞書対応

豊富な人名外字

濱崎 黒澤 渡邊 高橋 齊藤

自由度の高い 一覧表の表示・印刷

一覧表は、「氏名」「自宅住所」「会社住所」など、項目を絞り込んで表示・印刷することもできます。

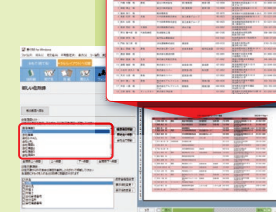

はがきのデジタル管理

年賀状など、いただいたはがきをスキャンし、デジタル画像としてパソコン内で管理できます。



便利な印刷機能

- ✓ 一覧印刷
- ✓ 両面印刷
- ✓ 差出人のみ印刷
- ✓ 薄墨印刷

たのしく デザイン

テンプレート 選択

表示された豊富なテンプレートの中から、お好きな1点を選んでください。



編集

背景、デジカメ(写真)、イラスト、文章と並んだボタンの順番どおりに編集していきます。

直接描けるお絵かきデコ機能

プレビュー画面に直接お絵かきができます。「ペン」でお絵かきはもちろん、豊富な「スタンプ」や「テープ」でデコレーションをしてオリジナルはがきが手軽に作成できます。



コラージュ機能

いろいろな写真を合成して一枚の絵が出来ます。



印刷完成



写真は自慢の一枚を!

お絵かきデコ機能

ロゴ風文字

謹賀新年

旧年中は大変お世話になりました
本年もどうぞよろしくお願いたします
2018年 元旦

挨拶例文
1970点

東京都千代田区神田練堀町三番地
筆吉 達雄・麗子

スマートフォンや
Facebookにも送れる!

かん写真年賀

右クリック作成・印刷

写真を右クリックで選ぶだけ。
お気に入りのデザインを決めたら写真付きはがきの完成です。



かんたんレイアウト

デジカメ写真を選ぶだけでいろいろなパターンのデザインに入れ替われます。



かんたん画像補正

写真の明るさやカラーバランスの補正はもちろん、画像の切り抜きなどの加工もおこなえます。



元画像

色の補正

切り抜き

美しいイラストを厳選収録



はがきの他にも、さまざまなアイテムにプリントできます。



1 ふみゴシック	2 富士ポップ	3 江戸助亭流	4 有澤太楷書	5 有澤楷書	6 有澤行書	7 祥南行書体	8 正調祥南行書体	9 正調祥南楷書体	10 正調祥南楷書体	11 魚石行書	12 恋文ペン字	13 麗流隷書	14 AR祥南真筆行書体M	15 AR顔真楷書体H	16 ARべん行書体M	17 有澤流書	18 有澤行書	19 AR祥南真筆行書体M	20 正調祥南楷書体	21 AR顔真楷書体H	22 ARべん行書体M	23 AR丸ゴシック体M	24 AR丸ゴシック体	25 AR丸ゴシック体	26 AR丸ゴシック体	27 AR丸ゴシック体	28 AR丸ゴシック体	29 AR丸ゴシック体	30 AR丸ゴシック体	31 AR丸ゴシック体	32 AR丸ゴシック体	33 AR丸ゴシック体	34 AR丸ゴシック体	35 AR丸ゴシック体	36 AR丸ゴシック体	37 AR丸ゴシック体
----------	---------	---------	---------	--------	--------	---------	-----------	-----------	------------	---------	----------	---------	---------------	-------------	-------------	---------	---------	---------------	------------	-------------	-------------	--------------	-------------	-------------	-------------	-------------	-------------	-------------	-------------	-------------	-------------	-------------	-------------	-------------	-------------	-------------

例文 1,970点

年賀/暑中見舞い/季節の挨拶/冠婚葬祭/入学・卒業・就職/お祝い事/時候の挨拶/お知らせ行事/引越・移転/クリスマス/開店・閉店/集い/ビジネスレター/お詫び/その他